

MATERIALES

PARA LA

FAUNA CARCINOLÓGICA DE CHILE

POR EL

Prof. Carlos E. PORTER.

VI.—Nueva especie de la Fam. HOMOLIDÆ.

Entre los orijinales de mis trabajos listos para ser entregados a la Imprenta, que el fuego destruyó en el Museo de Valparaíso la noche del terremoto del 16 de Agosto de 1906, figura la descripción detallada que habia hecho de una interesante especie de decápodo, cuya próxima publicación anuncié en la Sección *Crónica i Correspondencia* de esta misma «Revista», Año IX (1905), p. 214.

Juntamente con el hallazgo de las primeras pruebas del modesto Catálogo de Mamíferos, que en las precedentes páginas se inserta, he hecho el de un ejemplar de las fotografías tomadas a principios de 1905.

En mi correspondencia del mismo año de 1905 con algunos distinguidos colegas de Europa i de Estados Unidos, habia comunicado el hecho interesante de poder hacerse figurar en nuestra fauna carcinológica una especie perteneciente a la familia *Homolidæ*, hasta hoy no representada en ella. Tuve ocasion, ademas, de obsequiar sendos ejemplares de la fotografía, que hoy reproduzco, a los sabios especialistas Miss Rathbun i Profesores Calman, Alcock i Stebbing, quienes me estimularon a publicar dicha especie, estando todos ellos de acuerdo en que se trata indudablemente de una especie nueva.

El haber encontrado la fotografía de este interesante crustáceo — que sólo conozco por un ejemplar que habia perdido el 5.º pereyópodo del lado derecho—me ha hecho no resistir al deseo de publicarla, aun sin esperar obtener otro ejemplar del

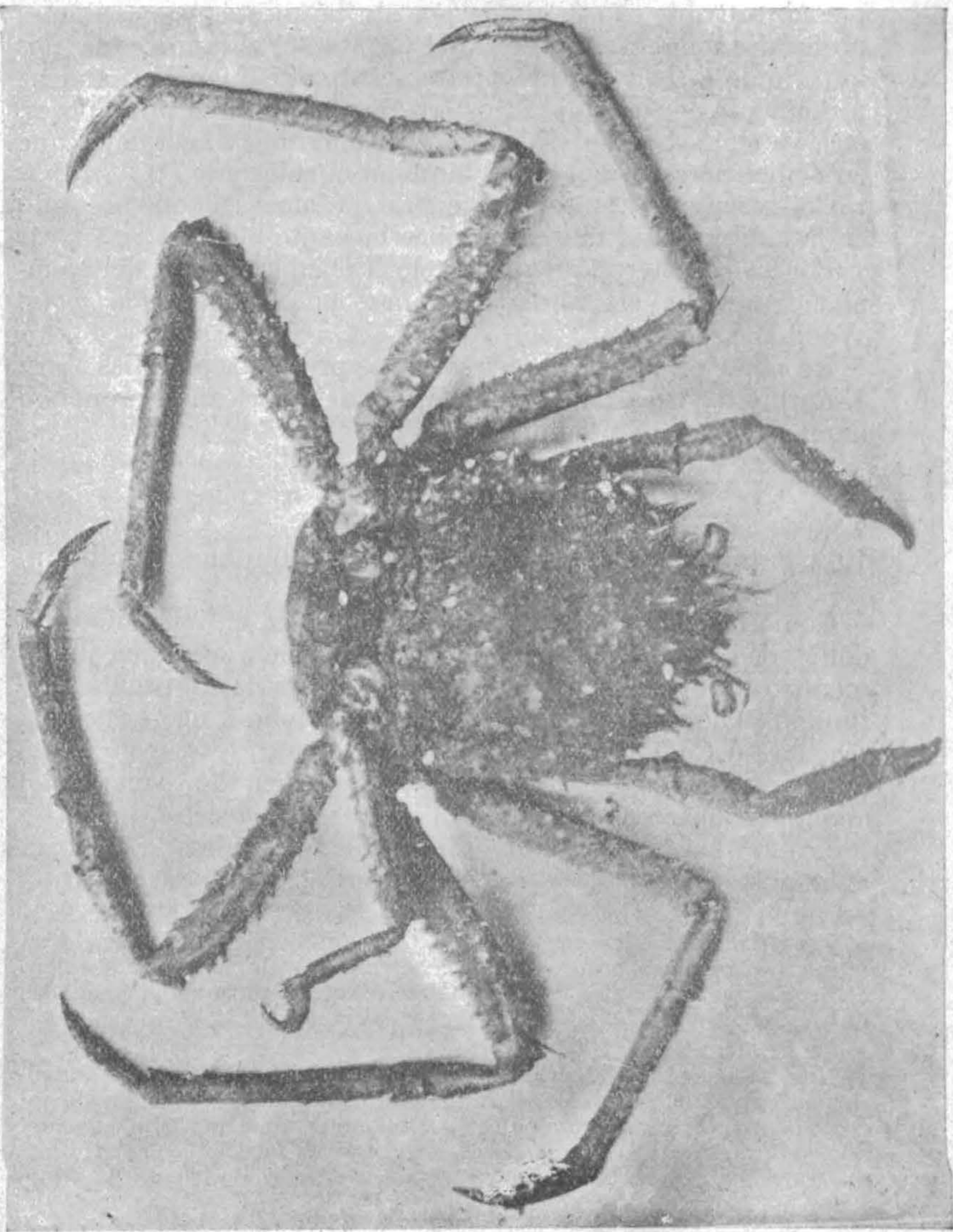

Paromola Rathbuni, Porter, n.sp.

(DE UNA FOTOGRAFIA TOMADA EN ENERO DE 1905, EN EL MUSEO DE VALPARAISO, POR DON SANTIAGO FIGUEROA.) A

artropodo para describirlo de nuevo, lo que podria tardar mucho tiempo, por la localidad en que habita o, mas bien, por lo raro que es que pasen por ahí buques cuyos capitanes u oficiales tengan el interés del Capitan Waldbunn, que nos lo trajo de la Isla de Mas-Afuera (Grupo de Juan Fernández), juntamente con algunos otros crustáceos, equinodermos, peces, etc., ya conocidos de esas islas i con algunos oligoquetos que en Chile (tierra firme) había tambien él colectado (*).

Con referencia a su aspecto jeneral, la fotografía que presento en la lámina adjunta lo reproduce bastante bien.

Por los caracteres que me reveló el exámen atento del ejemplar fresco, he creído debe incluirse en el jénero *Paromola*, Wood-Masson.

En atencion a los grandes servicios prestados por Miss Mary J. Rathbun a la carcinología de las costas americanas, propongo llamar al Homólido de que trato:

***Paromola Rathbuni*, n. sp.**

1 ~con huevos. *Mas-Afuera*, XI, 1904. Capitan Waldbunn.

Como he dicho mas arriba la pérdida, en el incendio total del Museo, de la descripcion de esta especie que estaba juntamente con otros trabajos míos listos para la Imprenta, me impide dar otra cosa que la fotografía, el nombre con que aparece en mi *Catálogo de los Crustáceos Malacostráceos de Chile*, (que presentaré al próximo Congreso Científico Pan-Americano) la anotacion del sexo, localidad i nombre del colector que ya he indicado i los únicos datos específicos siguientes que habia anotado al reverso de la fotografía que acabo de encontrar:

«*Lonjitud del cefalotórax* 90,5 mm. *Color* (quitando el limo que cubría el cuerpo) oliváceo oscuro uniforme en la cara dorsal; amarillo claro en la cara ventral, salvo las piezas bucales que se presentan manchadas de oliváceo.

NOTA.—Las pintas blancas que se ven sobre el fondo negro de la figura, son pequeños *tecostráceos* fuertemente adheridos por medio de un corto pedúnculo, los que no me fué posible determinar por falta, en aquel año, de literatura mas abundante sobre estos crustáceos.

SANTIAGO, Enero de 1908.

(*) Véase *Boletín Estadístico i de Canjes del Museo de Valparaiso* (anexo a esta «Revista»), año IX (1905), p. 10.

