

# ICTIOLOGÍA

---

## ENUMERACION DE ESPECIES IMPORTANTES COMUNES A LAS AGUAS DE CHILE I DEL PERÚ

POR EL

**Prof. Carlos E. PORTER**

Director jeneral i jefe de Seccion Zoológica del Museo de Valparaíso

---

Las especies de la lista que hoi publicamos son, en su mayoría, comestibles. Damos para casi todas, no sólo el nombre científico sino el vulgar, notas sinonímicas i de distribución jeográfica.

En la confeccion de tan sencillo trabajo nos han prestado señalados servicios principalmente las obras de CUVIER, GUNTHER, TSCHUDI, VAILLANT, STEINDACHNER, JORDAN, BOULENGER i DELFIN. Para varias especies he agregado algunos sinónimos que no figuran en el *Catálogo de los Peces de Chile* de este último autor; para otras especies he ampliado el área de dispersion segun datos posteriores a la publicacion del mencionado catálogo.

Pueda que la presente notita ictiológica interese a mas de una persona ocupada del estudio de la fauna americana.



## SUBCLASE: ELASMOBRANCHIATA

## Fam. GALEIDAE

1.—*Galeorhinus mento* (COPE).

SINÓNIMOS: *Mustelus mento*, Cope; *Mustelus edulis*, Pérez C.; *Galeus mento*, Abbott; *Galeorhynus mento*, Delfin.

NOMBRE VULGAR: Este pez se designa con el nombre vulgar de *tollo*.

DISTRIBUCION: Es frecuente en toda la costa occidental sudamericana.

## Fam. CARCHARIDAE

2.—*Sphyrna peruana* (PHIL).

SINÓNIMOS: *Zygæna malleus*, Pérez C.; *Zygæna peruana*, Phil.; *Sphyrna peruana*, Abbott, Delfin, etc,

N. VULG.: Recibe el nombre vulgar de *pez martillo*.

DISTRIB.: Costa del Perú hasta Tarapacá.

## Fam. TORPEDINIDAE

3.—*Discopyge Tschudi* (HECKEL).

Esta especie de la costa peruana, ha sido encontrada por el doctor Plate en Calbuco (Chile). El doctor Bergla menciona tambien entre los peces del Mar del Plata.

## Fam. CHIMAERIDAE

4.—*Callorhynchus callorhynchus* (LINN), BERG.

SINÓNIMOS: *Chimaera callorhynchus*. Linn.; *Chimaera antarctica*, Lacep.; *Chimaera australis*, Shaw; *Callorhynchus antarcticus*, Cuv., Vaillant, Günther, Philippi,



Steind., Smitt, etc.; *Callorhynchus milii*, Bory; *Callorhynchus Smithi*, Benn; *Callorhynchus tasmanius*, Richards; *Callorhynchus australis*, Owen; *Callorhynchus elephantinus*, Gronov; *Callorhynchus peronii*, Duméril; *Callorhynchus capensis*, Duméril; *Callorhynchus callorhynchus*, Berg, Delfin, etc.

N. VULG.: Su nombre vulgar en Chile es *peje-gallo*.

DISTRIB.: De las costas templadas i frias de Sud-América.

#### SUBCLASE: CTENOBRANCHIATA

##### Fam. CLUPEIDAE

#### 5.—*Cupea notacanthus*, GTHR.

SINÓNIMOS: *Cuplea notacanthus*, Gthr., Delfin, etc., *Cluplea (Alosa) notacanthoides*, Steind.; *Potamalosa notacantoides*, Abbott; *Diplomistus notacanthus*, Ogilby.

DISTRIB.: Se encuentra en Valparaiso i otros puntos de Chile; tambien en el Perú, donde recibe el nombre de *machete*.

#### 6.—*Clupea sagax*, JENYNS.

SINÓNIMOS: *Cuplea sagax*, Jen., Günther, Steind., Delfin; *Alosa melanosticta*, Cuv. & Val.; *Meletta caerulea*, Girard, *Alosa musica*, Girard, *Harengulá punctata*, Bleek; *Alausa californica*, Gill; *Alosa fimbriata*, Kner & Steind.; *Clupanodon sagax*, Abbott; *Clupanodon fimbriatus*, Abbott.

N. VULG.: Esta especie recibe el nombre de *sardina española*.

DISTRIB.: Se encuentra en la costa de América, en el Pacífico, a veces en mucha abundancia.

#### 7.—*Engraulis ringens*, JENYNS.

SINÓNIMOS: *Engraulis ringens*, Jen., Cuv. & Val.,



Gay, Gthr., Steind., Delfin; *Engraulis mordax*, Girard; *Engraulis pulchellus*, Girard; *Engraulis nasus*, Kner & Steind.

NOMBRES VULGARES: *anchoa i anchoveta*.

DISTRIB.: Costa de América en el Pacífico, hasta el Sur de Chile.

8.—*Lycengraulis grossidens* (Cuv.) GTHR.

SINÓNIMOS: *Engraulis grossidens*, Cuv., Agassiz, Perug.; *Engraulis janeiro*, Spix; *Engraulis dentex*, Cuv. & Val., Gay, Kner; *Engraulis (Lycengraulis) grossidens*, Eigenm., Berg., Delfin, etc.

DISTRIB. Costas del Perú i de Chile i. en el Atlántico, hasta el Brasil.

Fam. CYPRINIDAE

9.—*Cyprinus carpio*, LINN.

SINÓNIMOS: *Cyprinus melanotus*, Tem. & Sch.; *Cyprinus haematoptera*, Tem. & Sch., *Cyprinus carpio*, Linn, Cuv., Lacép., Gther., Delfin, Boulenger, etc.

Designado con el nombre vulgar de *carpa*, este pez ha sido introducido en casi todo el mundo.

Fam. ANGUILLIDAE

10.—*Ophichthys ocellatus* (LESUEUR) GTHR.

SINÓNIMOS: *Muraenopsis ocellatus*, Lesueur; *Ophisurus remiger*, Valenc., Gay, etc.; *Ophisurus ocellatus*, Richards; *Ophichthus ocellatus*, Günther i Delfin, etc.

N. VULG.: Recibe el nombre de *anguila*.

DISTRIB.: Habita desde Valparaiso hasta Iquique i probablemente mas al norte.

11.—*Ophichthys pacifici* (GTHR).

Costa septentrional de Chile i parte de la del Perú.



*Fam.* SYNGNATHIDAE12.—*Syngnathus acicularis*, JEN.

SINÓNIMOS: *Syngnathus acicularis*, Jen., Guichen, en Gay, Gthr., Berg, Steind., etc.; *Syngnathus arundinaceus*, Girard, Gill, etc.; *Siphostoma aciculare*, Abbott, etc.

N. VULG.: *Aguja de mar*.

DISTRIB.: Es probable que esta especie de la costa de Chile, que alcanza por el Atlántico hasta Montevideo, según Delfin, llegue por el Pacífico hasta el Perú.

*Fam.* SCOMBRESOCIDAE13.—*Exocoëtus chilensis* (ABBOTT).

Es el llamado *pez volador*, que se encuentra también en la costa austral i setentrional del Perú.

*Fam.* ATHERINIDAE14.—*Atherinichthys regia* (HUMBOLDT) SMITT.

SINÓNIMOS: *Atherina regia*, Humboldt, Cuv. & Valenci., etc; *Atherinichthys regia*, Smitt, Delfin, etc.

N. VULG.: Esta es una de las especies que recibe el nombre de *pejerrey*.

DISTRIB.: Según la literatura que hemos consultado para este pez, la especie se extendería desde Panamá hasta Montevideo pasando por Magallanes.

*Fam.* MUGILIDAE15.—*Mugil curema*, CUV. & VAL.

SINÓNIMOS: *Mugil curema*, Cuv. & Val., Guichen. en Gay, Delfin; *Mugil brasiliensis*, Gthr., Steind, etc.,



N. VULG.: Recibe el nombre vulgar de *lisa blanca*.

DISTRIB.: Se encuentra en el golfo mejicano i en la costa setentrional del Perú. Nuestro ictiólogo Delfin duda alcance hasta la costa de Chile.

16.—*Mugil Rammelsbergi*, TSCHUDI.

SINÓNIMOS: *Mugil Rammelsbergi*, Tschudi, Günther, Delfin; *Mugil liza*, Guichen. en Gay.

N. VULG.: Se le designa corrientemente *lisa*.

DISTRIB.: Habita las costas del Perú i de Chile.

17.—*Mugil cephalus*, LINN.

Nombre vulgar *lisa*.

Se encuentra desde Talcahuano hasta Valparaíso, en las islas de Juan Fernández, en las costas de Sinaloa, Baja California, norte del Africa occidental i el Mediterráneo, segun el catálogo del doctor Delfin.

*Fam.* STROMATEIDAE

18.—*Lirus peruanus*, (SEIND.) FORDICE.

SINÓNIMOS: *Centrolophus peruanus*, Steind.; *Leirus peruanus*, Fordice, Delfin, etc.

DISTRIB.: Se la menciona como observada en los alrededores del Callao i de Iquique.

*Fam.* SERRANIDAE

19.—*Acanthistius pictus*, (TSCHUDI) BOULENGER.

DISTRIB.: Provincia de Tarapacá. Parece rara mas al norte, segun Delfin.

20.—*Pomodon macrophthalmus* (TSCHUDI) BOULENGER.

DISTRIB.: Se encuentra en el Perú i en Iquique.

21.—*Serranus conceptionis*, CUV. & VAL.

N. VULG.: En el Perú recibe el nombre de *mojarrilla*.



DISTRIB.: En Chile se ha encontrado en la bahía de Concepcion i costas vecinas; tambien en la costa septentrional del Perú.

22.—*Serranus humeralis*, CUV. & VAL.

SINONIMIA abundantísima que no trascribimos por no alargar la presente nota,

N. VULG.: Esta especie es llamada *cabrilla*.

DISTRIB.: Es comun a las costas de Chile i Perú. Encuéntrase tambien en las islas de Juan Fernández i en las Galápagos.

23.—*Anthias peruanus*, (STEIND.) BOULENGER

SINÓNIMOS: *Hemianthias peruanus*, Steind., *Grammus peruanus*, Jord. & Eigenm., Abbott, etc.; *Anthias peruanus*, Bouleng., Delfin, etc.

DISTRIB.: Habita las costas del Perú i Chile.

Fam. SCIAENIDAE

24.—*Sciaena fasciata*, (TSCHUDI) JORD. & FESLER.

SINÓNIMOS: *Cheilotrema fasciatum*, Tschudi, *Corvina fasciata*, Günther., Steind.; *Sciaena fasciata*, Jordan & Eigenm., Abbott, Delfin, etc

DISTRIB.: Especie de las costas del Perú que se encontraria tambien en Chile, segun el doctor Günther.

Fam. HAPLODACTYLIDAE

25.—*Chilodactylus variegatus*, CUV. & VALENC.

SINÓNIMOS: *Chilodactylus variegatus*, Cuv. et Val., Guichen, en Gay, Abbott, Delfin, *Chilodactylus Tschudi*, Müll. et Trosch; *Chilodactylus cinctus*, Tschudi; *Chilodactylus variegatus*, Gthr., Steind., etc.



N. VULG.: Es el pez designado con el nombre de *pintadilla*.

DISTRIB.: Se encuentra desde Talcahuano hasta el Callao.

*Fam.* PRISTIPOMATIDÆ

26.—*Isacia conceptionis* (Cuv. & Val.) Jord. & Fesler.

SINÓNIMOS: *Pristipoma conceptionis*, Cuv. & Val., Lesson, Guichen. en Gay, Gthr; *Isacia conceptionis*, Jordan & Fesler, Abbott, Delfin.

NOMBRE VULGAR: *cabinza*.

DISTRIB.: Habita las costas de Chile i del Perú.

*Fam.* SPARIDÆ

27.—*Doydixodon laevifrons* (Tschudi) Jord. & Fesler.

SINÓNIMOS: *Pimelepterus laevifrons* Tschudi; *Doydixodon laevifrons*, Jordan & Fesler, Steindachner, Abbott, Delfin, etc.

DISTRIB.: Pez de la costa del Perú, encontrado en Cavancha, provincia de Tarapacá, por el doctor Plate en su viaje de estudio a Chile.

*Fam.* POMACENTRIDÆ

28.—*Chromis crusma* (Cuv. & Val.) Abbott.

N. VULG.: Recibe en Chile los nombres de *pampanto*, *boquilla*, *castañeta* i *frailecito*, segun el doctor Delfin.

DISTRIB.: En Chile se encuentra principalmente en Iquique, Talcahuano i Juan Fernández. Es probable que esta especie alcance hasta el Perú.

*Fam.* LABRIDÆ

29.—*Pimelometopon Darwini* (Jen.) Gthr.

N. VULG.: Es una de las especies conocidas con el nombre de *peje-perro*.



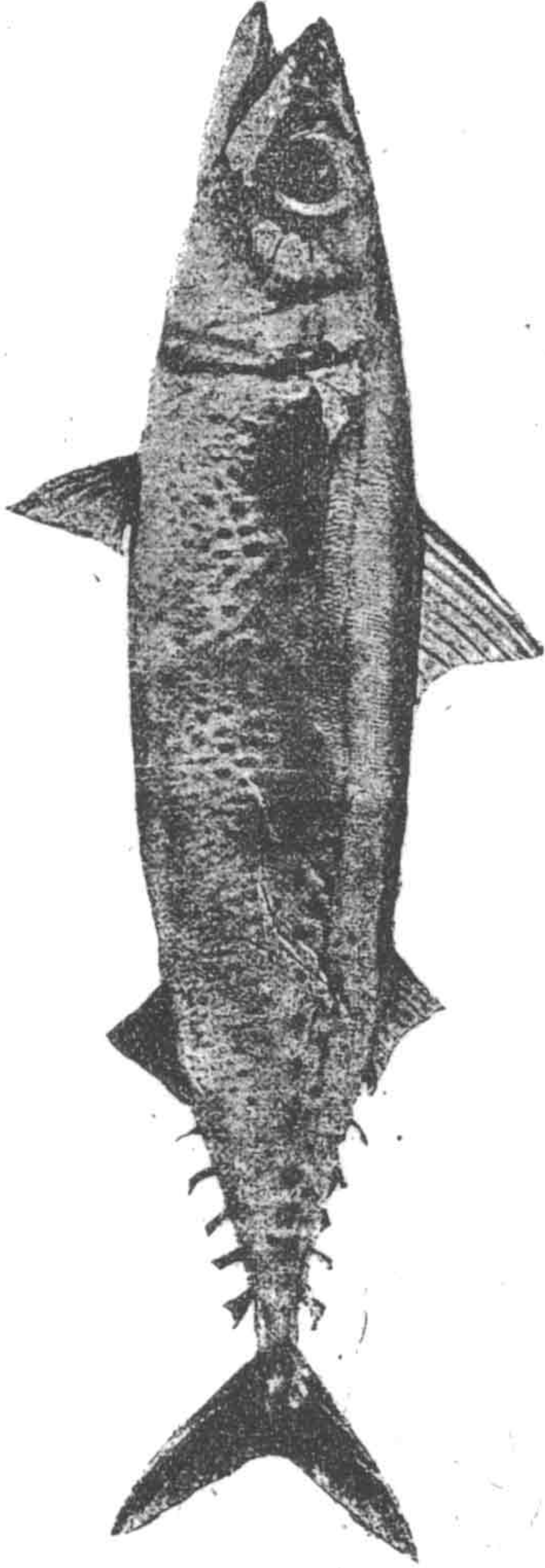

SCOMBER COLIAS (Según Stead).

Barbaro /



DISTRIB.: Habita la costa setentrional de Chile, tambien en el Perú i en las islas Galápagos i en las Chin-

Fam. CARANGIDAE

30.—*Caranx* (*Trachurus*) *trachurus*.

SINONIMIA abundantísima que no trascibe. Puede consultarse para ella: Cat. Peces Chile, Delfin, pp. 53 i 54.

Esta especie, cosmopolita, recibe entre nosotros los nombres de *furel* i tambien *jurel*.

31.—*Lichia albacora*, GUICHEN en Gay.

N. VULG.: Recibe el nombre de *albacora*.

DISTRIB.: Existe, segun Delfin, desde Iquique hasta Arauco. No seria raro alcance hasta el Perú.

Fam. SCOMBRIDAE

32.—*Scomber colias*, LINN.

SINÓNIMOS: *Scomber colias*, Linn. Risso, Dreslar and Fesler, Kitahara, Abbott, Delfin, etc.; *Scomber maculatus*, Couch.

Este pez, llamado *cabrinza* i *caballa*, habita la costa occidental de Norte i Sud América. Tambien se encuentra en el Japón, Australia i Europa meridional.

33.—*Sarda chilensis*, (Cuv. & Val.) JORD. & GILBERT.

SINÓNIMOS: *Pelamys chilensis*, Cuv. & Val., *Pelamys lineolata?* Girard; *Sarda chilensis*, Jord. & Gilbert, Abbott, Gilbert & Starks, etc.

N. VULG.: Recibe esta especie el nombre vulgar de *bonito*.

DISTRIB.: Los Museos Nacional i de Valparaíso tenían



esta especie representados con ejemplares de Valparaíso i de Iquique.

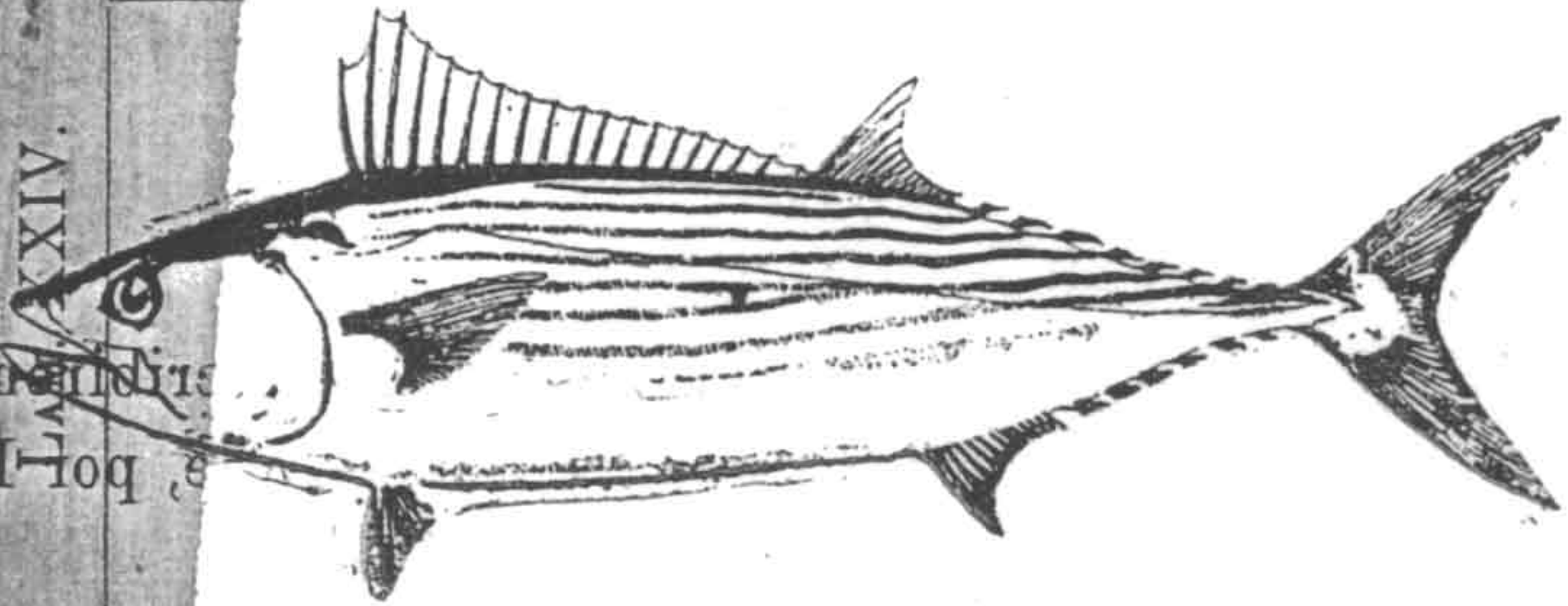

FIG. 31.—SARDA CHILENENSIS

Gilbert & Starks la mencionan como existente tambien en Panamá i el Perú.

Fam. HISTIOPHORIDAE

34.—*Istiophorus audax*, PHIL.

SINÓNIMOS: *Istiophorus audax*, Abbott, Delfin, etc.

NOMBRE VULGAR: *pez aguja* en Iquique, segun Delfin.

DISTRIB.: Costa austral del Perú i setentrional de Chile.

Fam. XIPHIIDAE

35.—*Xiphias gladius*, LINN.

Recibe los nombres de *pez espada* i *albacora*.

Habita la costa septentrional de Chile i alcanza hasta el Perú.

Fam. ECHENEIDIDAE

36.—*Remora remora*, LINN.

La *remora* es, como se sabe, un pez cosmopolita.

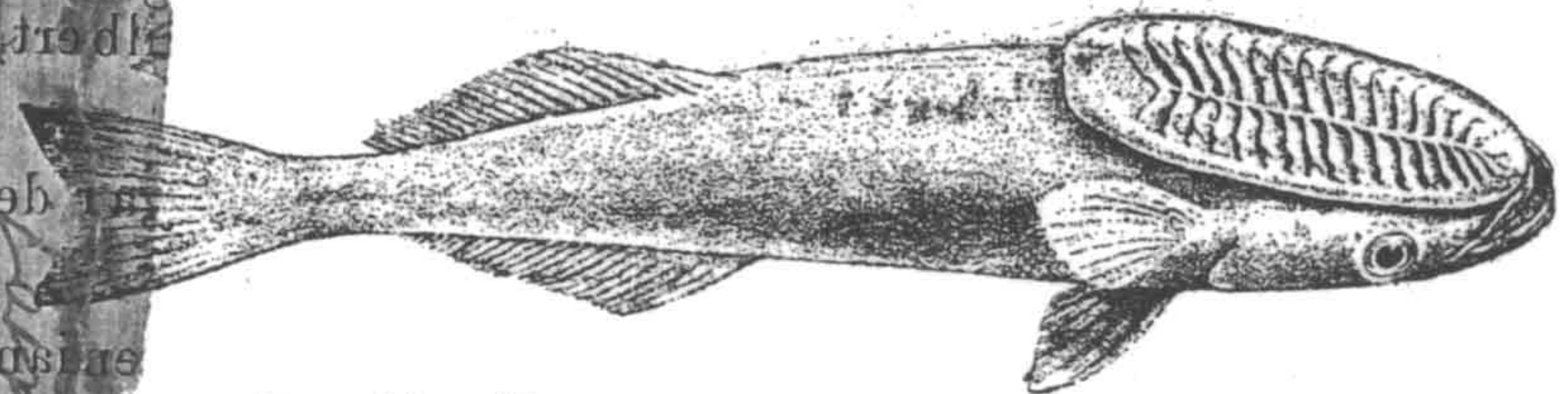

FIG. 32.—REMORA REMORA (Seg. Lankester)



## Fam. SCORPAENIDAE

37.—*Scorpaena histrio*, JENYNS.

Se ha encontrado en las islas Galápagos, en las Chin-chas i en las de Juan Fernández.

38.—*Sebastodes Darwini* (CRAMER) JORD. & EVERM.

SINÓNIMOS: *Sebastes oculatus*, Jen.; *Sebastes Darwini*, Cramer; *Sebastodes Darwini*, Jord. & Everm., Delfin, etc.

DISTRIB.: Costa austral del Perú i septentrional de Chile.

39.—*Agriopus peruvianus*, CUV. & VAL.

N. VULG.: Recibe el nombre de *peje-chancho*.

DISTRIB.: Esta especie es comun a las costas de Chile i del Perú.

## Fam. GOBIESOCIDAE

40.—*Sicyases sanguineus*.

Este pez, llamado por los pescadores *peje-sapo* i *challaco*, habita desde Talcahuano hasta Iquique i talvez mas al norte.

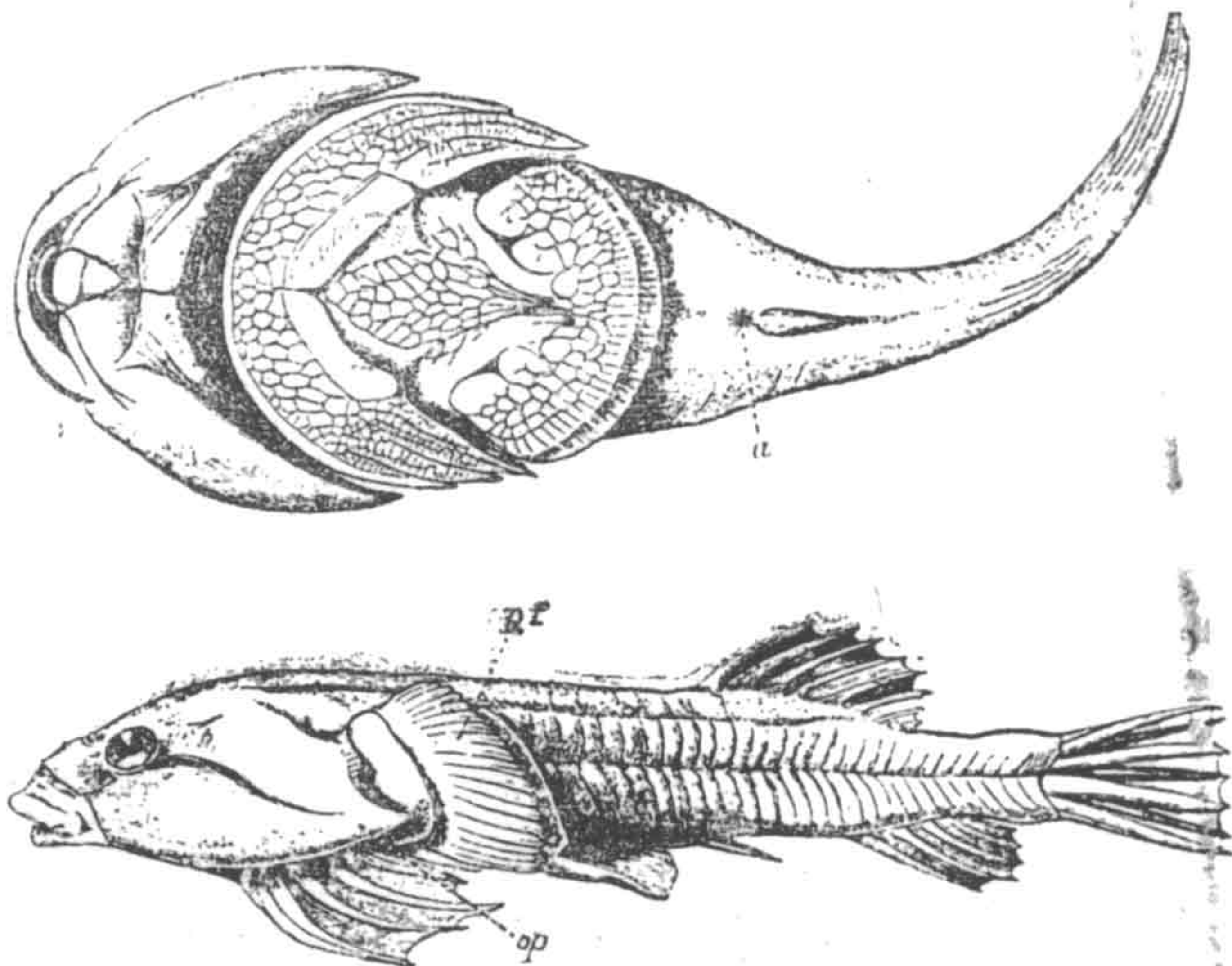

FIG. 33.—*SICYASES SANGUINEUS* (Seg. Boulenger).



*Fam.* BLENNIDAE

41.—*Salarias rubropunctatus* (Cuv. & Val.) Jord.

Se encuentra desde Panamá hasta Valparaíso.

42.—*Salarias gigas*, Steind.

Segun Delfin se le pesca en Cavancha i en el Callao.

43.—*Mixodes viridis*, Cuv. & Val.

N. vulg.: Recibe, segun Gay, el nombre de *Doncella verde*.

DISTRIB.: Habita desde Talcahuano hasta Iquique i probablemente mas al norte.

44.—*Clinus microcirrhis* (Cuv. & Val.) Abbott.

Esta especie es comun a las costas de Chile i del Perú.

*Fam.* OPHIDIDAE

45.—*Genypterus blacodes* (Bl. Schn.) Gthr. (\*)

DISTRIB.: Esta magnífica especie comestible, es comun a las costas de Chile i Perú. Llega hasta Montevideo en el Atlántico i habitan tambien N. Zelanda, Japon, Australia, etc.

N. vulg.: Recibe el nombre vulgar de *congrío*.

*Fam.* MOLIDAE

46.—*Mola mola* (Linn.) Gilbert.

N. vulg.: Interesante especie conocida con los nombres de *pez-luna* i *peje-luna*.

DISTRIB.. Se encuentra en el Atlántico i en el Pacífico.

---

(\*) En esta misma «Revista» publicó el Dr. Fed. T. Delfin un magnífico estudio sobre los Congrios, en el tomo VII (1903), pájs. 154—192. Constituye este trabajo el tema desarrollado por el distinguido ictiólogo en el VII Congreso Científico general chileno, celebrado en la ciudad de Valdivia en 1903. Tambien puede leerse en el volúmen de «Memorias» del mencionado Congreso.



---

La presente nota ictiológica fué publicada orijinalmente en el N.º de Abril de la «REVISTA UNIVERSITARIA», de Lima. Por contener datos diversos que no figuran en el catálogo de los peces chilenos por el Dr. Delfín, la hemos reproducido en la presente «Revista».

